

Neubau Bahnhof Domat/Ems

Standort

Plazza Staziun 6
7013 Domat/Ems

Architekt

Giubbini Immobilien AG
Bahnhofstrasse 4
7000 Chur

Realisierungszeit

30.11.2022 –
30.05.2024

Bauherr

Giubbini Immobilien AG
Bahnhofstrasse 4
7000 Chur

Planer

Amstein + Walthert Ag
Gürtelstrasse 11
7000 Chur

Projektart

Neubau

Bauart

Wohn- und Geschäftshaus

Lieferumfang

Anschlüsse Lift

Antenne Wireless

Beleuchtung

E-Ladestationen

Elektroinstallationen

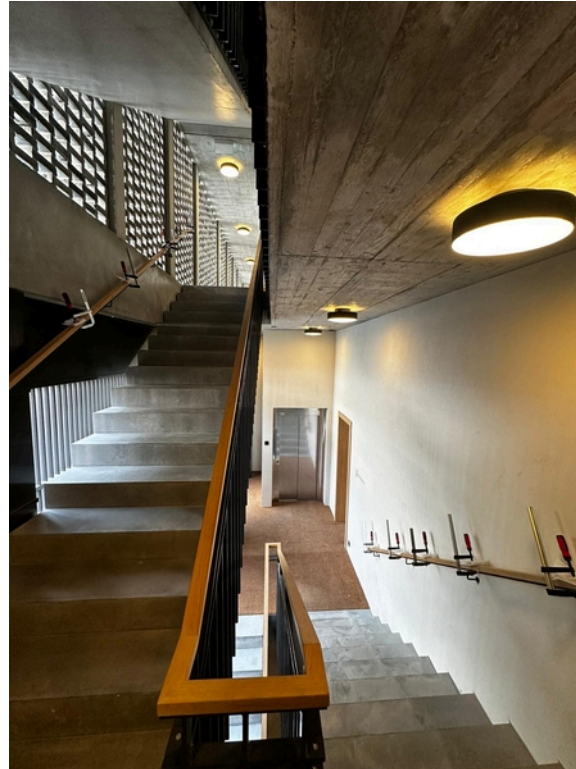

Elektroinstallationskontrollen

Energiemanagement

Fernwartung

Fotovoltaik

Funktionsplanung

Hauptverteilung Bauprovisorium

Heizung/Sanitär

Inbetriebnahme

Installation Sicherheitsanlagen

Kommunikationsverkabelung

LWL

Leuchtenlieferung

Lüftungsanlagen

Notbeleuchtung



Pikett 24h

Schaltgerätekombinationen

Stark- und Schwachstrom

Starkstrom

Storenanlage

UKV

Verteilungen (HV/UV)

Video-Gegensprechanlage

Videoüberwachung

Zutrittskontrollsysteme

HLKS



