

## Nouvelle construction par la société schubag AG à Felben-Welhausen TG

### Lieu

Rosenackerstrasse 2  
8552 Felben-  
Wellhausen

### Architecte

Stadelmann  
Architektur GmbH  
Gachnangerstrasse 9  
8546 Islikon TG

### Temps de réalisation

01.09.2013 –  
01.06.2014

### Maître d'ouvrage

schubag AG  
Frauenfelderstrasse  
47b  
8266 Steckborn

### Volume de construction (MCHF)

Participation ETAVIS:

### Projeteur

Elektroplanung Beerli  
AG  
Gewerbstrasse 7  
8500 Frauenfeld TG

Nouvelle construction d'un immeuble de bureaux avec un entrepôt et un centre de services moderne.  
La société schubag AG construit un immeuble de bureaux avec un entrepôt et un centre de services moderne sur un site facile d'accès à l'est de Felben. La construction est effectuée conformément au standard Minergie. Son achèvement est prévu pour juin 2014.  
schubag AG est représentée par 28 collaborateurs dans toute la Suisse et opère dans les domaines de la vente, de la maintenance et du diagnostic de pompes et de machines tournantes.  
L'entreprise Frauenfeld d'ETAVIS AG est chargée de réaliser l'intégralité de l'installation de courant fort et de courant faible. Nous remercions le maître d'ouvrage de nous avoir confié ce projet et nous réjouissons de collaborer avec le bureau d'architectes "Stadelmann Architektur GmbH" et le bureau de direction des travaux "Novum

### Type d'objet immobilier

Nouvelle construction

### Contenu de la livraison

Eclairage

Installations électriques

Communication

Installations de câbles de télécommunication

Livraison de l'éclairage

Eclairage de secours

Combinaisons d'appareils de commutation

**Bau AG".**

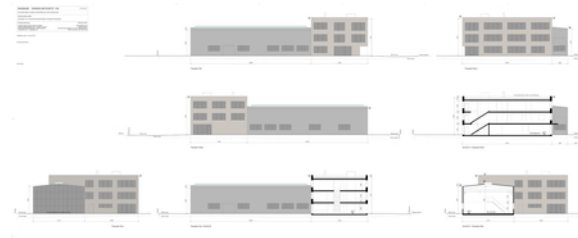

---

Courant fort/faible

---

Installation de stores

---

Systèmes de téléphonie

---

UKV

---

Installation de dispositifs de vidéoconférence

---