

Construction d'un nouveau pavillon, complexe scolaire Kirchberg

Lieu

Sonnenhofstrasse 2A
9533 Kirchberg

Maître d'ouvrage

Gemeinde Kirchberg
Gähwilerstrasse 1
9533 Kirchberg

Temps de réalisation

14.11.2022 –
28.09.2023

Volume de construction (MCHF)

Total: 1
Participation ETAVIS: 0.12

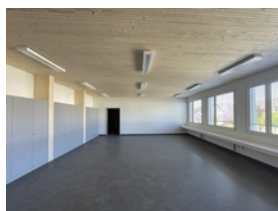

Type d'objet immobilier

Construction annexe / Agrandissement

Nouvelle construction

Type de construction

Bâtiments de formation

Contenu de la livraison

Antenne Wireless

Eclairage

Installations électriques

Photovoltaïque

Installation de dispositifs d'évacuation et de sonorisation

Installations de câbles de télécommunication

Fibre optique

Livraison de l'éclairage

Eclairage de secours

Planification

Combinaisons d'appareils de commutation

Courant fort/faible

Courant fort

Installation de stores

UKV

Systèmes de contrôle d'accès
