

Nouvelle construction de la gare de Domat/Ems

Lieu

Plazza Staziun 6
7013 Domat/Ems

Architecte

Giubbini Immobilien AG
Bahnhofstrasse 4
7000 Chur

Temps de réalisation

30.11.2022 –
30.05.2024

Maître d'ouvrage

Giubbini Immobilien AG
Bahnhofstrasse 4
7000 Chur

Projeteur

Amstein + Walthert Ag
Gürtelstrasse 11
7000 Chur

Type d'objet immobilier

Nouvelle construction

Type de construction

Immeuble à usage résidentiel et commercial

Contenu de la livraison

Raccordements pour ascenseur

Antenne Wireless

Eclairage

Bornes de recharge pour voitures électriques

Installations électriques

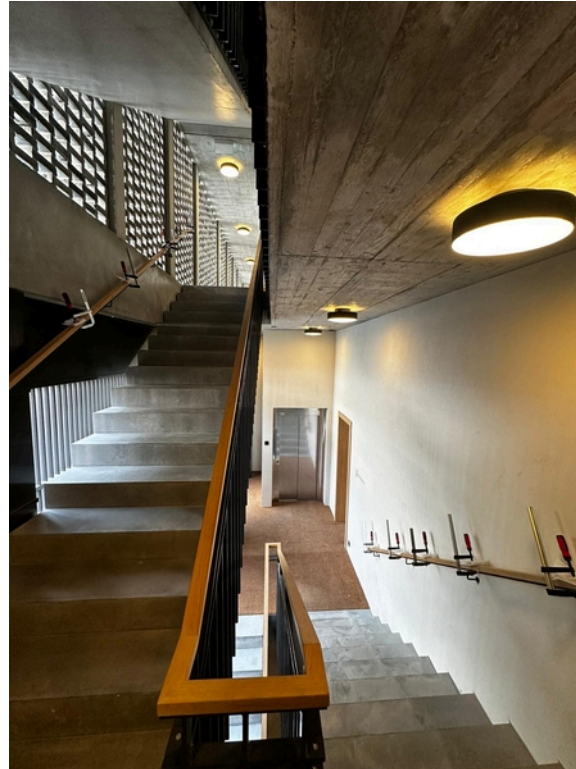

Gestion de l'énergie

Maintenance à distance

Photovoltaïque

Planification de fonctionnement

Distribution principale d'une construction provisoire principale bâtiment provisoire

Chauffage / sanitaires

Mise en service

Mise en place des installations de sécurité

Installations de câbles de télécommunication

Fibre optique

Livraison de l'éclairage

Installations des systèmes d'aération

Eclairage de secours

Service de piquet 24h/24h



Combinaisons d'appareils de commutation

Courant fort/faible

Courant fort

Installation de stores

UKV

Tableau Répartitions (HV/UV)

Installation de dispositifs de vidéoconférence

Surveillance vidéo

Systèmes de contrôle d'accès

CVCS



