

# Nouvelle construction de la gare de Domat/Ems

## Lieu

Plazza Staziun 6  
7013 Domat/Ems

## Architecte

Giubbini Immobilien AG  
Bahnhofstrasse 4  
7000 Chur

## Temps de réalisation

30.11.2022 –  
30.05.2024

## Maître d'ouvrage

Giubbini Immobilien AG  
Bahnhofstrasse 4  
7000 Chur

## Projeteur

Amstein + Walthert Ag  
Gürtelstrasse 11  
7000 Chur

## Type d'objet immobilier

Nouvelle construction

## Type de construction

Immeuble à usage résidentiel et commercial

## Contenu de la livraison

Raccordements pour ascenseur

Antenne Wireless

Eclairage

Bornes de recharge pour voitures électriques

Installations électriques

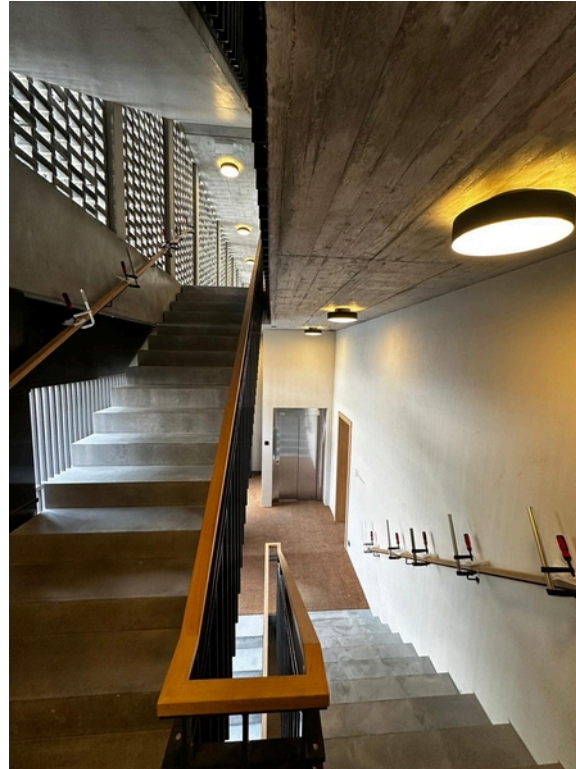

---

Gestion de l'énergie

---

Maintenance à distance

---

Photovoltaïque

---

Planification de fonctionnement

---

Distribution principale d'une construction provisoire principale bâtiment provisoire

---

Chauffage / sanitaires

---

Mise en service

---

Mise en place des installations de sécurité

---

Installations de câbles de télécommunication

---

Fibre optique

---

Livraison de l'éclairage

---

Installations des systèmes d'aération

---

Eclairage de secours

---

Service de piquet 24h/24h

---



---

Combinaisons d'appareils de commutation

---

Courant fort/faible

---

Courant fort

---

Installation de stores

---

UKV

---

Tableau Répartitions (HV/UV)

---

Installation de dispositifs de vidéoconférence

---

Surveillance vidéo

---

Systèmes de contrôle d'accès

---

CVCS

---



